



Provincia di Alessandria - Casa Cantoniera sita lungo la ex SS 35 "dei Giovi"
al n. 42/44 nel centro abitato del Comune di Tortona

L'edificio è sito nella periferia di Tortona, lungo la ex S.S. n° 35 “dei Giovi”

Il fabbricato in argomento consta di n° 2 abitazioni, una al piano terra e una al secondo piano (con il sottotetto di pertinenza), aventi ingressi separati e indipendenti

La struttura in muratura risale agli anni 40÷50 ed è in discreto stato di conservazione
La forma dell'edificio è regolare, prospettando ad Ovest sul succitato asse stradale, ad Est sull'area di pertinenza (cortile con n. 3 box), a Nord e a Sud con aree commerciali

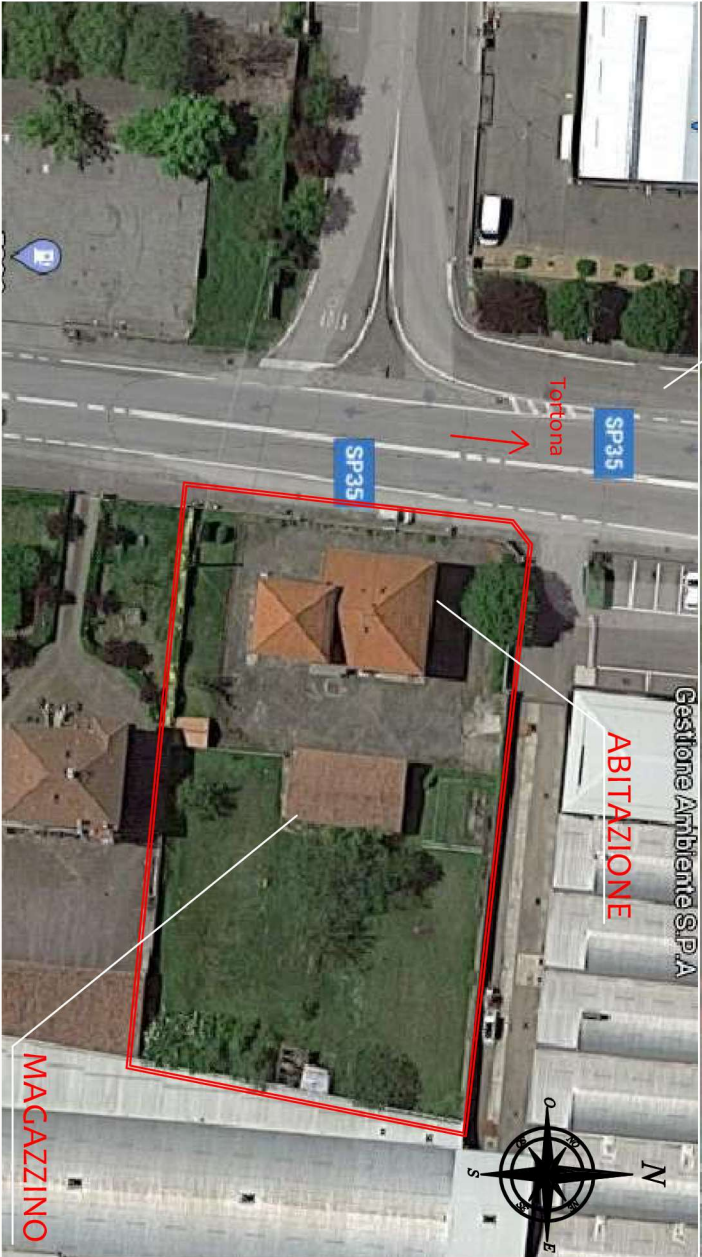

PROSPETTO PRINCIPALE (ovest)



RETRO (est)



MAGAZZINO - Prospetto principale (ovest)



MAGAZZINO - Retro (est)

Valore a Base d'Asta: Euro 148.000,00